

RESERVATÓRIO
Capacidade Total (das 2 caixas) = 32.560 l.
Reserva Consumo (das 2 caixas) = 7.560 l.
Reserva Incêndio (das 2 caixas) = 25.000 l.
RESERVATÓRIOS INTERLIGADOS SUÇÃO DE HIDRANTE NA PARTE DE BAIXO
ALIMENTAÇÃO DE ÁGUA ALTURA INTERMEDIÁRIA (GARANTINDO OS 25m3)

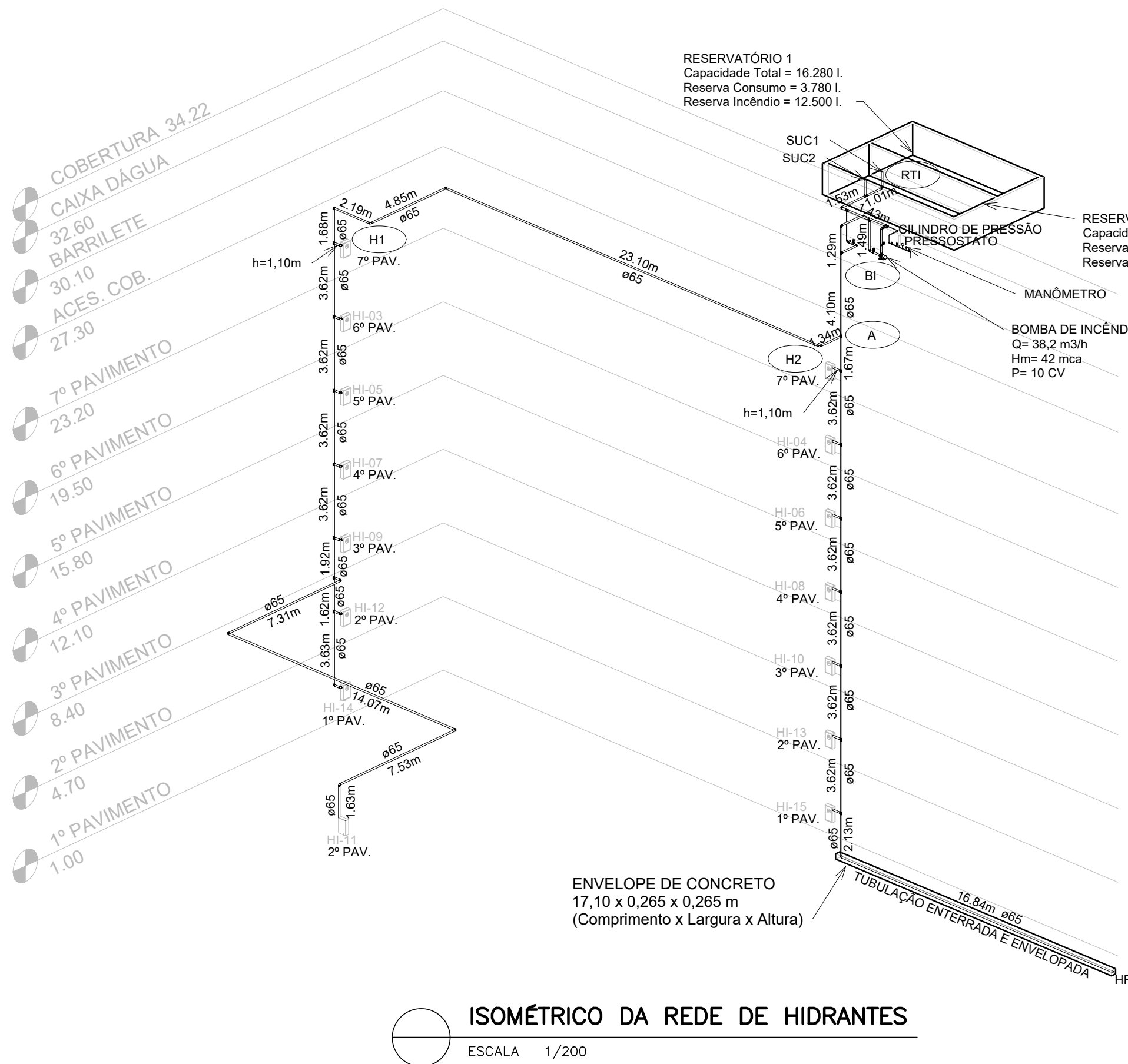
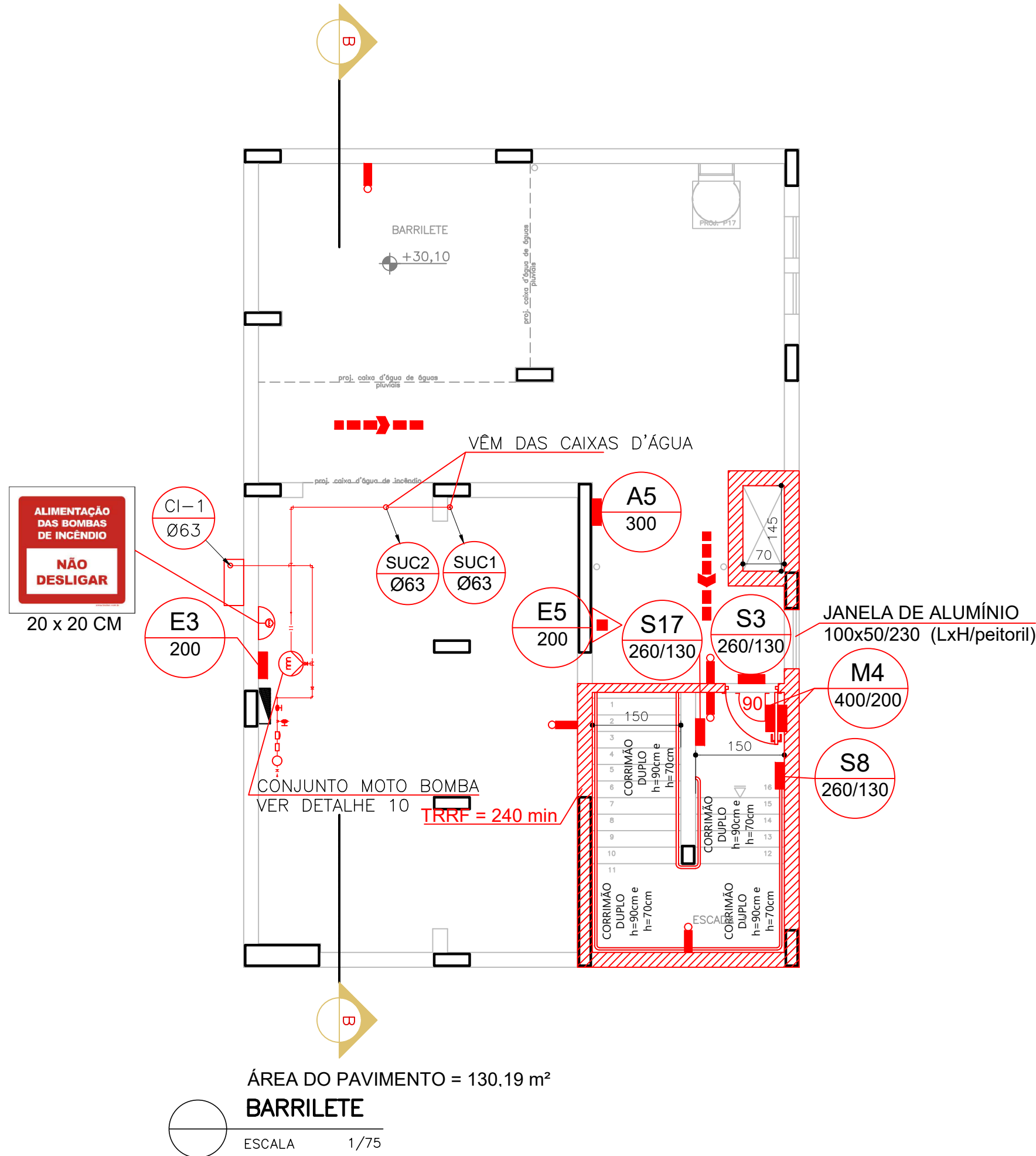
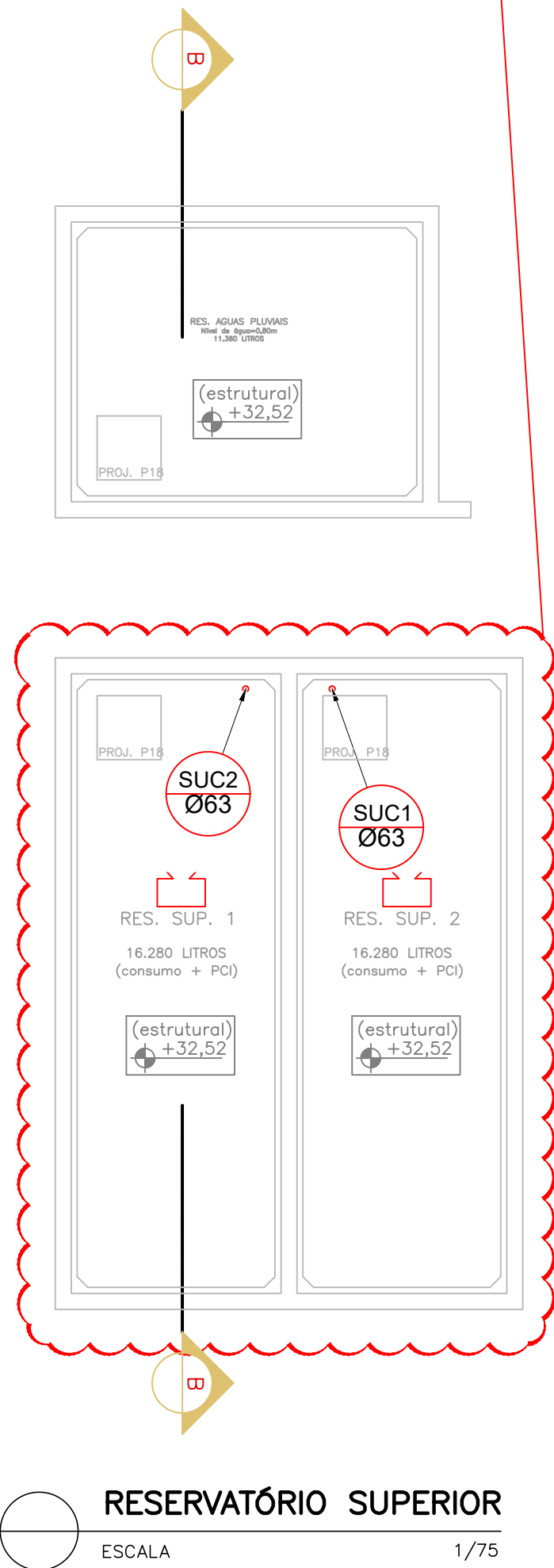

ISOMÉTRICO DA REDE DE HIDRANTES

SIMBOLOGIA

SÍMBOLO	DESCRIÇÃO
	EXTINTOR PORTÁTIL DE PÓ QUÍMICO SECO (PQS ABC) - 6 Kg / 3-A : 40-BC
	EXTINTOR DE PÓ QUÍMICO SECO (PQS ABC) - 6 Kg / 3-A : 40-BC INSTALADO EM ABRIGO
	HIDRANTE DE PAREDE NO INTERIOR DO ABRIGO
	HIDRANTE DE RECALQUE SEM VÁLVULA DE RETENÇÃO (HR)
	RESERVA DE INCÊNDIO
	ACIONADOR MANUAL DE BOMBA DE INCÊNDIO
	BOMBA DE INCÊNDIO
	ROTA DE FUGA - SAÍDA FINAL
	ROTA DE FUGA - DIREÇÃO A SEGUIR
	SINALIZAÇÃO DE ORIENTAÇÃO, SALVAMENTO E COMBATE A INCÊNDIOS
	SINALIZAÇÃO COMPLEMENTAR
	PONTO DE ILUMINAÇÃO DE EMERGÊNCIA DE LED DE POTÊNCIA 10W, 24Vcc - NA PAREDE
	PONTO DE ILUMINAÇÃO DE EMERGÊNCIA DE LED DE POTÊNCIA 10W, 24Vcc - NO TETO
	CI (COLUNA DE INCÊNDIO) - PRUMADA DE HIDRANTE (SUBINDO OU DESCENDO) Ø - DIÂMETRO DA TUBULAÇÃO DE HIDRANTE
	INDICAÇÃO DE TUBULAÇÃO QUE SOBE
	INDICAÇÃO DE TUBULAÇÃO QUE DESCE
	INDICAÇÃO DE TUBULAÇÃO QUE PASSA
	ACIONADOR MANUAL/BOTOEIRA, INSTALADO À 1,20m DO PISO.
	AVISADOR ÁUDIO-VISUAL MECÂNICO/ ELETRÔNICO, INSTALADO À 2,50m DO PISO
	CENTRAL DE DETECÇÃO E ALARME
	PAINEL REPETIDOR
	BATERIA DE ACUMULADORES PARA O SISTEMA DE ALARME DE INCÊNDIO
	CENTRAL DE ILUMINAÇÃO DE EMERGÊNCIA E BANCO DE BATERIAS
	TUBULAÇÃO DE FERRO GALVANIZADO INSTALADA NO ENTREFERRO
	TUBULAÇÃO DE FERRO GALVANIZADO INSTALADA ENTERRADA NO PISO (ENVELOPADA)
	PORTA CORTA FOGO (P-90)
	PAREDE DE COMPARTIMENTAÇÃO
	SHAFT PROTEGIDO (COMPARTIMENTAÇÃO VERTICAL)

EXE	00	PROJETO EXECUTIVO - LICITAÇÃO OBRA	EFICÁCIA	31/07/20
REVCOMP	04	REVISÃO EXECUTIVO - REF EXE 4	EFICÁCIA	30/06/20
REVCOMP	03	REVISÃO EXECUTIVO - REF EXE 3	EFICÁCIA	04/06/20
REVCOMP	02	REVISÃO EXECUTIVO - REF EXE 2	EFICÁCIA	13/05/20
REVCOMP	01	REVISÃO EXECUTIVO - REF EXE	EFICÁCIA	11/04/20
REVCOMP	00	INICIAL EXECUTIVO	EFICÁCIA	21/02/20
ANT	01	REVISÃO ANTEPROJETO	EFICÁCIA	27/01/20
ANT	00	EMIÇÃO INICIAL ANTEPROJETO	EFICÁCIA	21/11/19
TIPO	REV	DESCRIÇÃO	DESENHO	DATA

MINISTÉRIO PÚBLICO DO ESTADO DE MINAS GERAIS SEDE DAS PROMOTORIAS DE JUSTIÇA DE JUIZ DE FORA

ENDEREÇO:	ÁREA TERRENO:
RUA JOSÉ CALIL AHOAGI, LOTE F, BAIXADA DO PARAIBUNA	2.996,30m²
PROPRIETÁRIO:	ÁREA CONSTRUÍDA:
CNPJ:	7.266,36m²
20.971.057/0001-45	

PROCURADORIA GERAL DE JUSTIÇA DO ESTADO DE MINAS GERAIS

PROJETO EXECUTIVO DE PREVENÇÃO E COMBATE A INCÊNDIO E PÂNICO

EMPRESA:		CNPJ:	
<div>ENGENHEIRO FABRÍCIO SILVA LIMA</div> <div>CREA: 80.082/D-MG</div> <div>EFICÁCIA PROJETOS E CONSULTORIA LTDA</div>		06.301.115/0001-00	
RESPONSÁVEL TÉCNICO:		CREA:	
<div>ROGÉRIO FLAVIANO DOS SANTOS</div> <div>DANIELA OLIVEIRA DE MORAIS</div>		111.889/D-MG	
		239.656/D-MG	
CONTEÚDO:		DATA:	FOLHA:
MEDIDAS DE SEGURANÇA – ACESSO A COBERTURA, BARRILETE, RESERVATÓRIO SUPERIOR E ISOMÉTRICO DA REDE DE HIDRANTES		31/07/20	11/12
		ESCALA: INDICADA	